ENCUENTRO CON PROTOCOLO DE SEGURIDAD SANITARIA

ENCUENTRO PRESENCIAL Y ONLINE

apd CAPACITADIRECTIVOS

## Séptima edición

# El mundo que viene

Santiago de Compostela, 21 de octubre de 2020

#MQV

apd XUNTA DE GALICIA Xacobeo 2021 CFG Círculo Financiero de Galicia

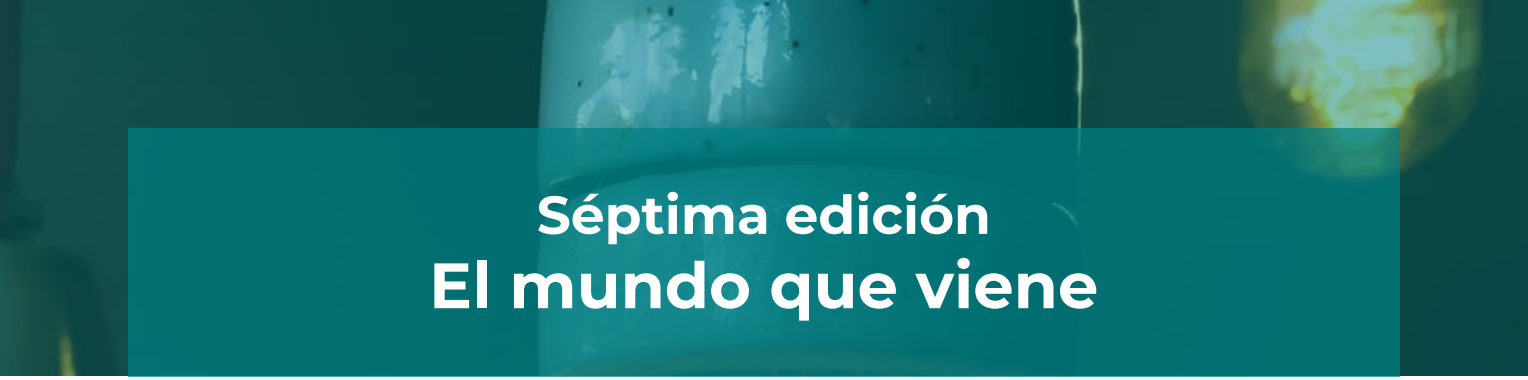

## Séptima edición
# El mundo que viene

PRESENTACIÓN

Pocas veces una fecha significó tanto el inicio de un nuevo mundo. El pasado 11 de marzo la OMS determinaba que la COVID-19 podía considerarse una pandemia dados los alarmantes niveles de propagación y gravedad. Tres días después el Consejo de Ministros aprobaba la declaración de estado de alarma en todo el territorio español con medidas de severa restricción al movimiento de personas y a la actividad económica.

En numerología el siete es el signo del intelecto, el pensamiento, el análisis y la sabiduría. Bajo su paraguas, en esta séptima edición de **El mundo que viene** hemos apostado por un programa que reúne a expertos y profesionales que probablemente nunca hayan vivido una pandemia. No obstante, su valioso bagaje y la altura de su perspectiva ha de tenerse muy en cuenta para construir el futuro.

Celebraremos esta edición en clave de propuestas para una recuperación económica y social que nos atañe a todos.

Bienvenidos a El mundo que viene. Un año más de la mano de APD y la XUNTA DE GALICIA.

# Séptima edición
# El mundo que viene

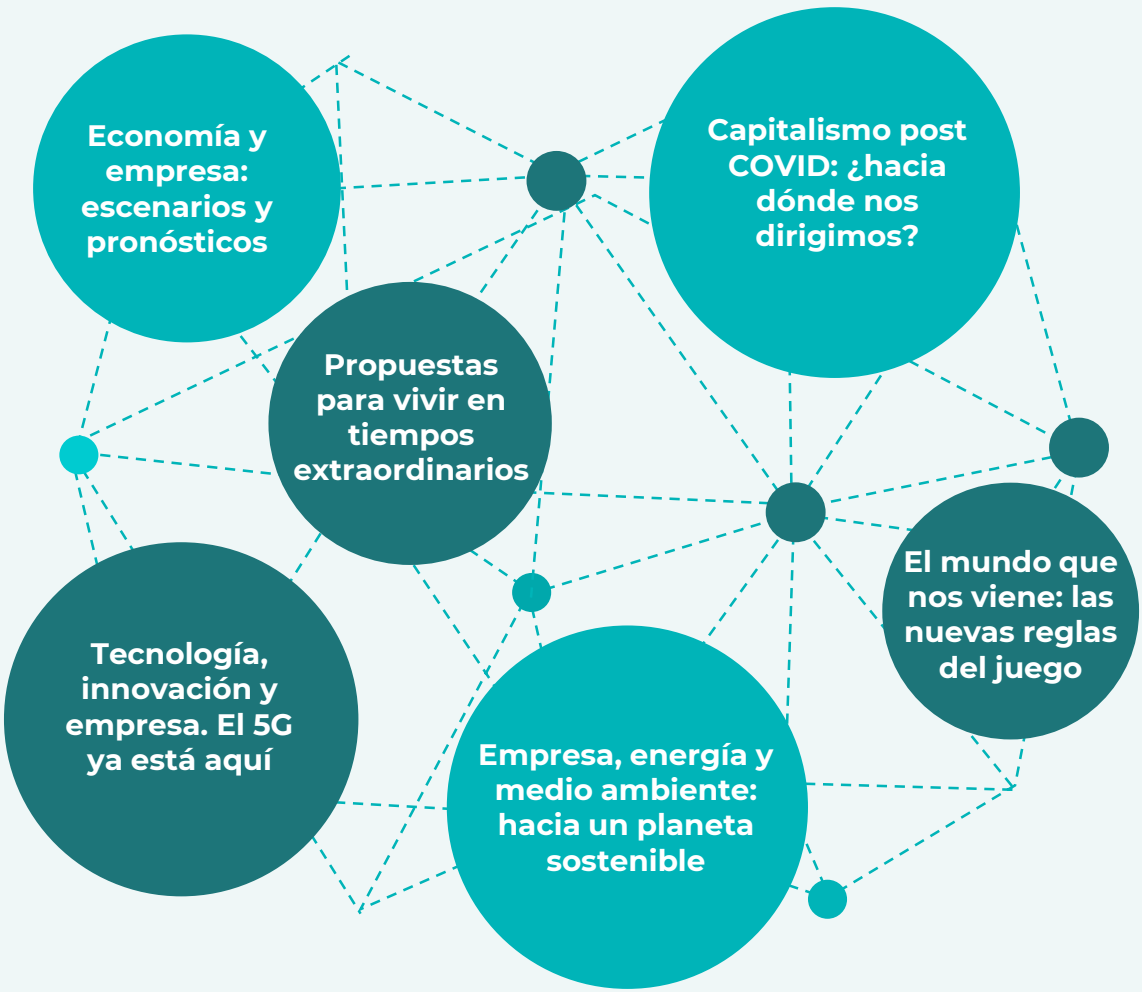

EXPERTOS

# Ponentes y Expertos
## de primer nivel

Procedentes de Multinacionales
y Compañías Líderes en España

apd

EXPERTOS

**PEDRO BAÑOS**

Coronel
del Ejército de Tierra
Analista
en geopolítica

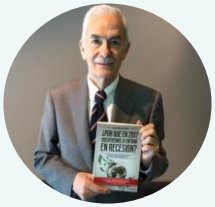

**JUAN IGNACIO CRESPO**

Analista
económico

**ANTÓN COSTAS**

Presidente
FUNDACIÓN CERCLE
D´ECONOMIA

**CARINA SZPILKA**

Presidente
ADIGITAL

**JOSÉ MANUEL VELASCO**

Coach ejecutivo
de comunicación.
Global Alliance for
Public Relations
and
Communication
Management

**YOLANDA FERNÁNDEZ**

Directora de
Ambiente,
Sostenibilidad,
Innovación
y Calidad
EDP

**CARLES GRAU**

Director general
MOBILE WORLD
CAPITAL

**ELSA PUNSET**

Filósofa
y escritora

**ALBERTO NÚÑEZ FEIJÓO**

Presidente
XUNTA DE GALICIA

SAVE THE DATE

# Santiago de Compostela

*Hotel OCA PUERTA DEL CAMINO*
*c/Miguel Ferro Caaveiro s/nº*
*Santiago de Compostela*

## 21 de octubre de 2020

apd

NETWORKING

# Conecta tu Compañía

## Gran oportunidad de networking

apd

# PROTOCOLO SANITARIO

*Todas nuestras jornadas, cursos y seminarios cuentan con protocolo de seguridad sanitaria*

**Protocolo de Limpieza y Desinfección**

Intensificación de limpieza continua en los espacios de celebración de los encuentros

**Lavado de Manos**

Gel hidroalcohólico a disposición de los asistentes tanto a la entrada como dentro de las instalaciones

**Distancia de Seguridad**

Control de accesos y aforo reducido según protocolo

**Control de la Temperatura**

Toma de temperatura a la entrada de las instalaciones

**Analítica Personal**

Seguimiento de todos los empleados de APD

**Digitalización de Documentos**

Programas y materiales didácticos en formato digital para reducir la documentación física

INFORMACIÓN PRÁCTICA

# Séptima edición
# El mundo que viene

Santiago de Compostela
21 de octubre de 2020

Formaliza tu inscripción
a través de nuestra web
**www.apd.es**

1. Regístrate en nuestra web (recibirás un mail de confirmación con tu clave de acceso)
2. Dirígete a la actividad a la que quieres inscribirte (Agenda APD)
3. Pulsa el botón "Inscribirme" y rellena los campos solicitados

## Información práctica

- **Fecha:** 21 de octubre de 2020.
- **Lugar:** Hotel OCA Puerta del Camino
  c/Miguel Ferro Caaveiro s/nº
  15707 Santiago de Compostela
- **Horario:** de 9:15 h. a 13:00 h.
- **Teléfono:** 981536434
- **Correo electrónico:** apdnoroeste@apd.es

## Inscripción

- Asistencia gratuita.
- AFORO LIMITADO para asistencia presencial. Reserva de plaza por orden de inscripción.
- Puede seguir la jornada vía streaming realizando su inscripción a través de la web.

apd

LA COMUNIDAD GLOBAL DE DIRECTIVOS

**APD Zona Noroeste**
Calle Miguel Ferro Caaveiro, s/n
Santiago de Compostela
apdnoroeste@apd.es
981536434

Síguenos en

www.apd.es